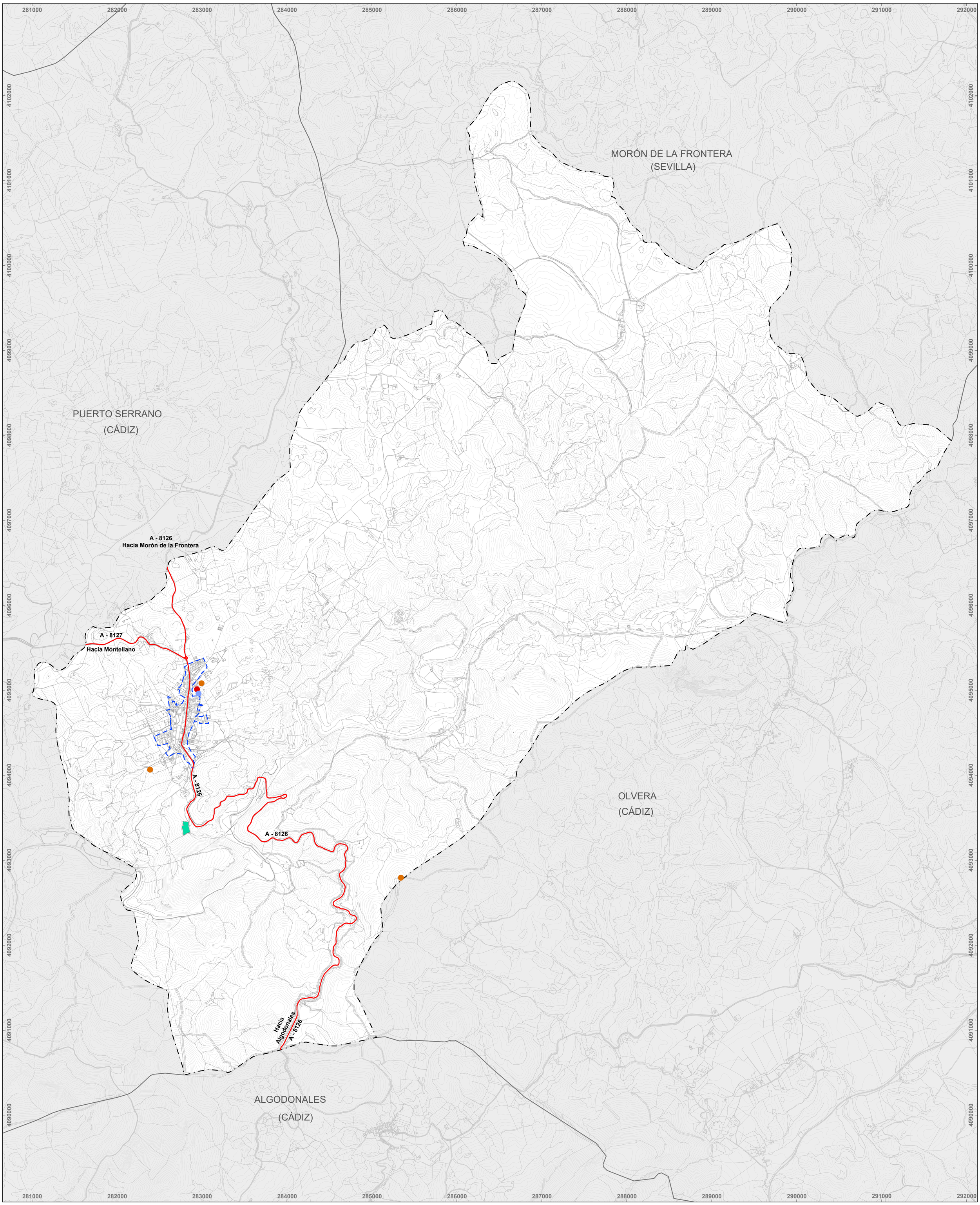


**LÍMITE DE TÉRMINO MUNICIPAL**
SEGÚN PROYECTO DE DELIMITACIONES TERRITORIALES DEL INSTITUTO DE ESTADÍSTICA Y CARTOGRAFÍA DE ANDALUCÍA (2024)

**LÍMITE DE SUELO URBANO**
SEGÚN PLANEAMIENTO VIGENTE

**MOVILIDAD**

**REDES Y ESTACIONES DE TRANSPORTE**

- A - 8126. CARRETERA DE MORÓN DE LA FRONTERA A ALGODONALES
- A - 8127. CARRETERA DE MONTELLANOS A CORIPE

**INFRAESTRUCTURAS Y SERVICIOS TÉCNICOS**

**HIDRAÚLICAS**

- DEPÓSITOS DE ABASTECIMIENTO

**GESTIÓN DE RESIDUOS**

- ESTACIÓN DE AGUAS RESIDUALES (EDAR)
- ETAP

**TELECOMUNICACIONES**

- ANTENA

**PLAN BÁSICO DE ORDENACIÓN MUNICIPAL CORIPE**

AYUNTAMIENTO CORIPE

Diputación Sevilla

**DOCUMENTO DE AVANCE**

Equipo técnico redactor:
**Spaniarq T10 Servicios de Arquitectura S.L.**

Director-Coordinador:
**José Manuel Meléndez Rodríguez**

Plano: **INFORMACIÓN. TÉRMINO MUNICIPAL**
**INFRAESTRUCTURAS Y SERVICIOS EXISTENTES**

Escala: 1:20.000
Formato DIN-A1
0 250 500 750 1000

Fecha: Abril, 2025

Número: **I-T-11**

PROYECCIÓN: UTM, ETRS 89 ZONA 30

Firmado digitalmente por MELENDEZ RODRIGUEZ JOSE MANUEL - 27289730T
Nombre de reconocimiento (DN): c=ES, serialNumber=IDCES-27289730T, sn=MELENDEZ RODRIGUEZ, gn=JOSE MANUEL, cn=MELENDEZ RODRIGUEZ JOSE MANUEL - 27289730T
Fecha: 2025.04.11 12:33:14 +02'00'

MELENDEZ RODRIGUEZ JOSE MANUEL - 27289730T