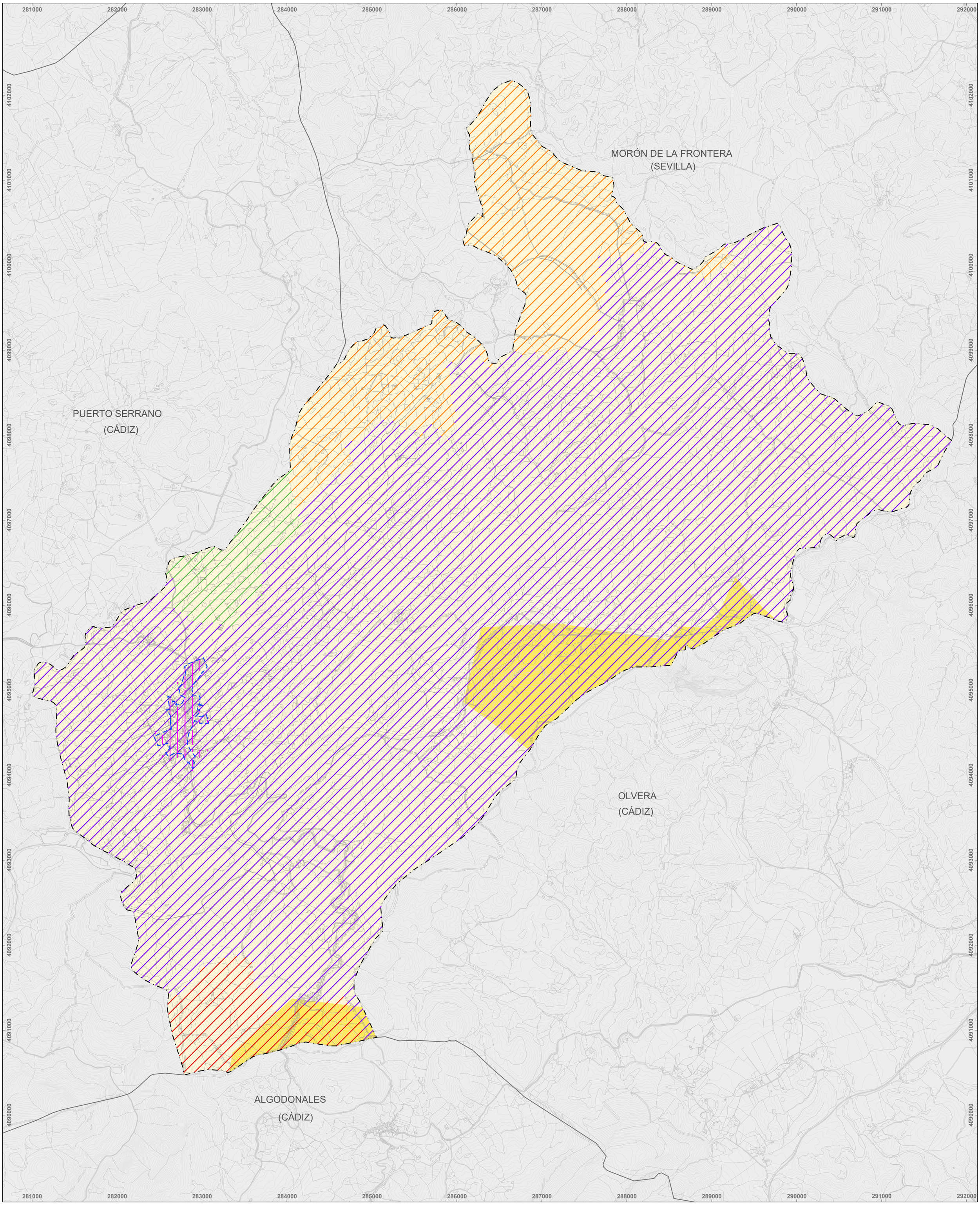


**LÍMITE DE TÉRMINO MUNICIPAL**
SEGÚN PROYECTO DE DELIMITACIONES TERRITORIALES DEL INSTITUTO DE ESTADÍSTICA Y CARTOGRAFÍA DE ANDALUCÍA (2024)

**LÍMITE DE SUELO URBANO**
SEGÚN PLANEAMIENTO VIGENTE

**VULNERABILIDAD DE ACUIFEROS**

- MUY BAJA (81 -95)
- MUY BAJA (96 -110)

**RIESGOS NATURALES**

- RIESGO DE INCENDIOS - MODERADO
- RIESGO DE INCENDIOS - ALTO
- RIESGO DE INCENDIOS - MUY ALTO
- RIESGO DE INCENDIOS - EXTREMO

**RIESGOS CLIMÁTICO**

- ISLAS DE CALOR

MELENDEZ RODRIGUEZ JOSE MANUEL - 27289730T
Firmado digitalmente por MELENDEZ RODRIGUEZ JOSE MANUEL - 27289730T
Nombre de responsable (DN): c=ES, cn=MELENDEZ RODRIGUEZ JOSE MANUEL - 27289730T
Nombre de responsable (DN): c=ES, cn=MELENDEZ RODRIGUEZ JOSE MANUEL - 27289730T, givenName=JOSE MANUEL, sn=MELENDEZ RODRIGUEZ, serialNumber=IDCES-27289730T
Fecha: 2025.04.08 17:31:15 +02'00'

**PLAN BÁSICO DE ORDENACIÓN MUNICIPAL CORIPE**

AYUNTAMIENTO CORIPE

Diputación Sevilla

**DOCUMENTO DE AVANCE**

Equipo técnico redactor:
**Spaniarq T10 Servicios de Arquitectura S.L.**

Director-Coordinador:
**José Manuel Meléndez Rodríguez**

Plano: **INFORMACIÓN. TÉRMINO MUNICIPAL**
**ÁREAS SENSIBLES Y RIESGOS DE IMPACTOS**

Escala: 1:20.000 (0 – 250 – 500 – 750 – 1000)
Formato DIN-A1

Fecha: Abril, 2025

N

Número: **I-T-10**

PROYECCIÓN: UTM. ETRS 89 ZONA 30