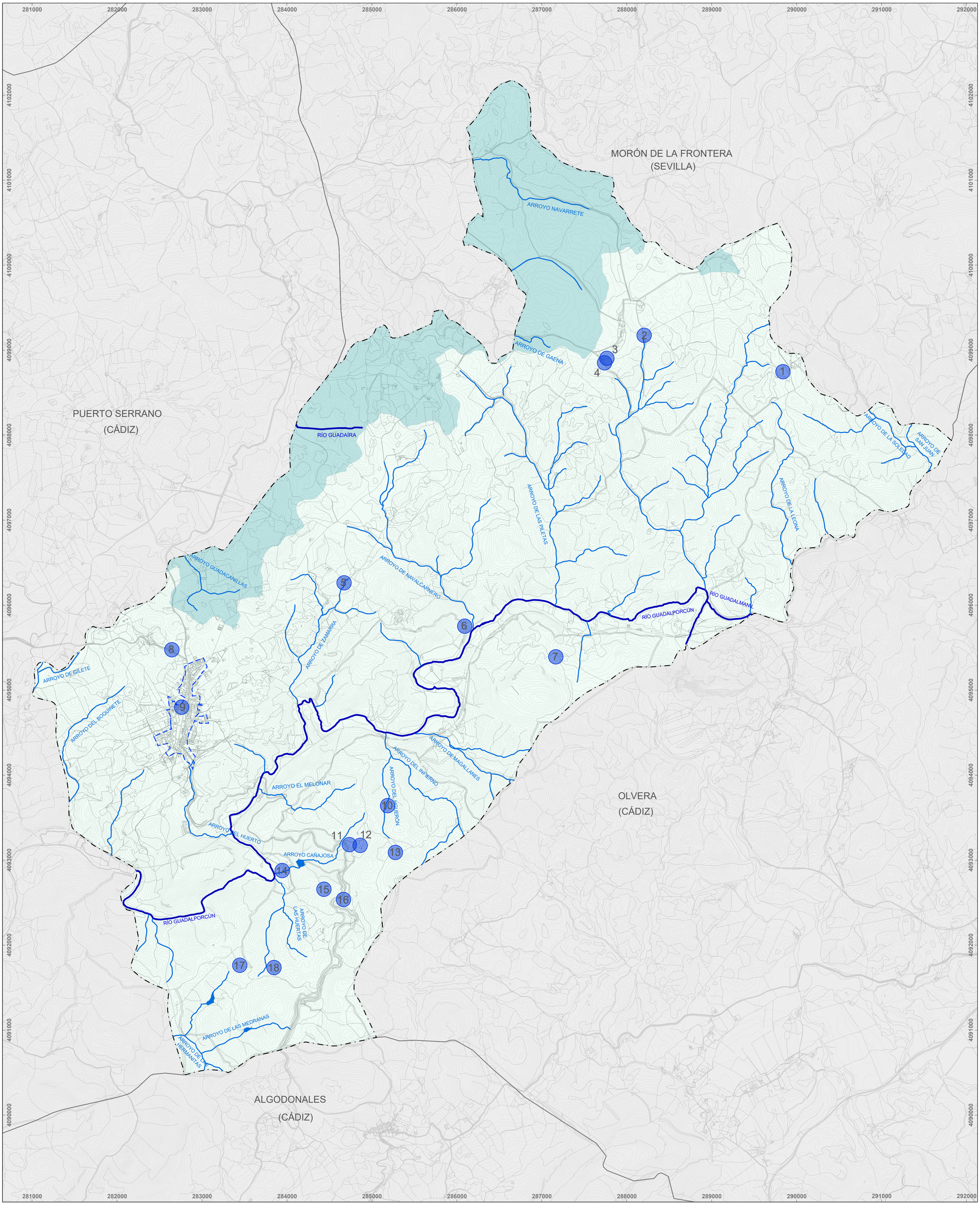

LÍMITE DE TÉRMINO MUNICIPAL
SEGÚN PROYECTO DE DELIMITACIONES TERRITORIALES DEL INSTITUTO DE ESTADÍSTICA Y CARTOGRAFÍA DE ANDALUCÍA (2024)

LÍMITE DE SUELO URBANO
SEGÚN PLANEAMIENTO VIGENTE

CAUCES

- CAUCES RÍOS
- OTROS CAUCES

DEMARCACIONES HIDROGRÁFICAS

- CONF. HIDROGRÁFICA GUADALQUIVIR
- CONF.HIDROGRÁFICA GUADALETE Y BARBATE

MANANTIALES

1. LAGUNA DE CORIPE
2. PILAR DE GAENA
3. PILAR DE LOS CABALLOS
4. PILAR DE LAS PELADILLAS
5. MANANTIAL EL ALCORNOQUILLO
6. MANANTIAL DE ZAMARRA
7. FUENTE DE LA ALBERQUILLA
8. FUENTE DE RAJÍAN
9. FUENTE DE LOS POTROS
10. FUENTE EL HIGUERÓN
11. FUENTE DE LA HUERTA RANCHO LA CORDONA
12. FUENTE DE LA CAÑAJOSA
13. FUENTE DE LA CORDONA
14. FUENTE DEL CHAPARRO DE LA VEGA
15. FUENTE DE LA PALOMA
16. MANANTIAL DEL CORTIJO DEL CAÑAJAZO
17. FUENTE EL JARAL
18. FUENTE EL PILAR

PLAN BÁSICO DE ORDENACIÓN MUNICIPAL CORIPE

AYUNTAMIENTO CORIPE

Diputación Sevilla

DOCUMENTO DE AVANCE

Equipo técnico redactor:
Spaniarq T10 Servicios de Arquitectura S.L.

Director-Coordinador:
José Manuel Meléndez Rodríguez

Plano: **INFORMACIÓN. TÉRMINO MUNICIPAL HIDROGRAFÍA**

Escala: 1:20.000
Formato DIN-A1

0 250 500 750 1000

Fecha: Abril, 2025

N

Número: **I-T-09**

PROYECCIÓN: UTM, ETRS 89 ZONA 30

Firmado digitalmente por MELENDEZ RODRIGUEZ JOSE MANUEL - 27289730T
Nombre de reconocimiento (DN): c=ES, serialNumber=IDCES-27289730T, givenName=JOSE MANUEL, sn=MELENDEZ RODRIGUEZ, cn=MELENDEZ RODRIGUEZ JOSE MANUEL - 27289730T
Fecha: 2025.04.01 11:50:40 +02'00'

MELENDEZ RODRIGUEZ JOSE MANUEL - 27289730T