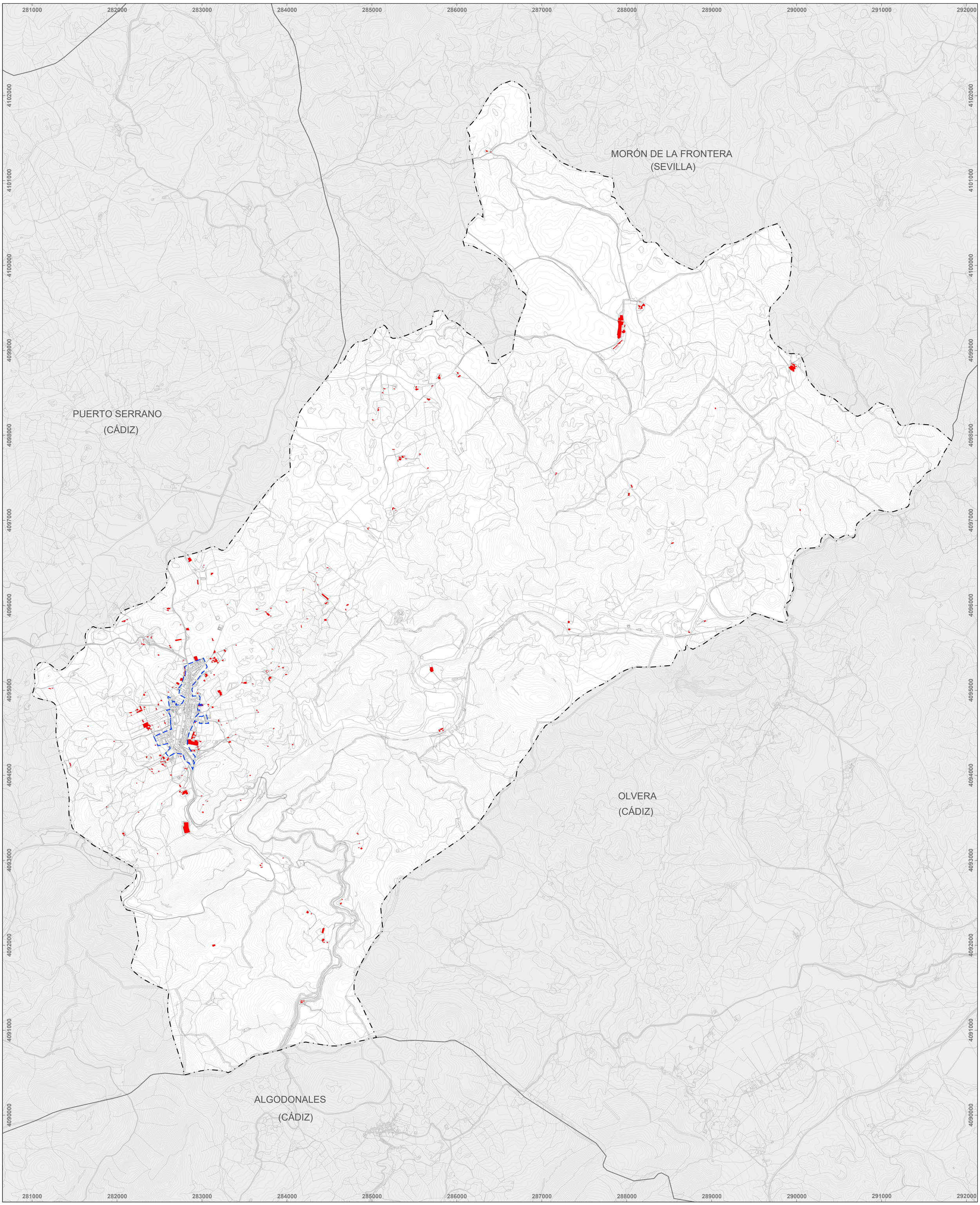

LÍMITE DE TÉRMINO MUNICIPAL
SEGÚN PROYECTO DE DELIMITACIONES TERRITORIALES DEL INSTITUTO DE ESTADÍSTICA Y CARTOGRAFÍA DE ANDALUCÍA (2024)

LÍMITE DE SUELO URBANO
SEGÚN PLANEAMIENTO VIGENTE

EDIFICACIONES EN SUELO RÚSTICO

EDIFICACIONES EN SUELO RÚSTICO

Firmado digitalmente por MELENDEZ RODRIGUEZ JOSE MANUEL - 27289730T
Nombre de reconocimiento (DN): c=ES, serialNumber=IDCES-27289730T, givenName=JOSE MANUEL, sn=MELENDEZ RODRIGUEZ, cn=MELENDEZ RODRIGUEZ JOSE MANUEL - 27289730T
Fecha: 2025.03.31 12:47:14 +02'00'
MELENDEZ RODRIGUEZ JOSE MANUEL - 27289730T

PLAN BÁSICO DE ORDENACIÓN MUNICIPAL CORIPE

AYUNTAMIENTO CORIPE

Diputación Sevilla

DOCUMENTO DE AVANCE

Equipo técnico redactor:
Spaniarq T10 Servicios de Arquitectura S.L.

Director-Coordinador:
José Manuel Meléndez Rodríguez

Plano: **INFORMACIÓN. TÉRMINO MUNICIPAL**
CARAC. GEOGRÁFICAS Y USOS DEL MEDIO NATURAL Y RURAL
EDIFICACIONES EN SUELO RÚSTICO

Escala: 1:20.000
Formato DIN-A1
0 250 500 750 1000

Fecha: Abril, 2025

N

Número: **I-T-07**

PROYECCIÓN: UTM, ETRS 89 ZONA 30